

IV JORNADA DE TRABAJO SOCIAL Y SALUD

SALUD, COMUNIDAD Y
TRABAJO SOCIAL SANITARIO



¿CUÁNDO Y DÓNDE?

- 10 de Mayo de 2024
- Centro Cultural Marcos Valcarcel - Ourense. Rúa do Progreso, 30, Ourense



¿A QUIÉN VA DIRIGIDO?

Dirigido preferentemente a profesionales del Trabajo Social y del ámbito de la salud



¿DÓNDE ENVIAR COMUNICACIONES?

Enviar a jornada.salud@trabajosocial.gal
(+info pulse aquí)



¿CÓMO INSCRIBIRSE?

La inscripción se realizará a través de este formulario:

Haz clic aquí

- Matrícula:
 - 15€ Personas colegiadas
 - 30€ Personas no colegiadas
 - 5€ Estudiantes

*****Incluida la comida*****

PLAZO DE INSCRIPCIÓN

Hasta el 30/04/2024

**¡TE ESPERAMOS EL 10 DE
MAYO!**

CENTRO CULTURAL MARCOS VALCARCEL - OURENSE



ÁREA SANITARIA
DE OURENSE, VERÍN E
O BARCO DE VALDEORRAS



Colexio Oficial de
Trabajo Social
de Galicia



Asociación Española
de Trabajo Social y Salud

IV JORNADA DE TRABAJO SOCIAL Y SALUD

SALUD, COMUNIDAD Y TRABAJO SOCIAL SANITARIO

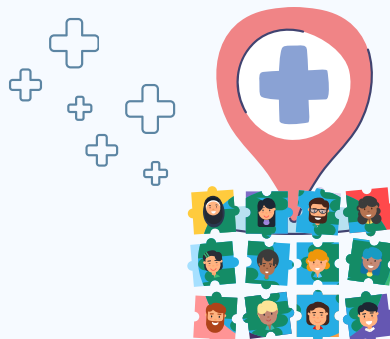

PROGRAMA

9:00 H - Entrega de documentación

09.30 H - CONFERENCIA INAUGURAL "DE LA TEORÍA AL TERRITORIO: ESTRATEGIAS DE SALUD COMUNITARIA"

- **Rocío Moreno Rey.** *Trabajadora social sanitaria. Equipo de Salud Comunitaria de la Gerencia del Área de Salud de Badajoz*

Presenta **M^aCelsa Perdiz Álvarez.** *Presidenta del Comité organizador. Jefa de Servicio Área Sanitaria Ourense, Verín y Barco de Valdeorras*

11:00 H - DISCURSO INAUGURAL

11:30 H - PAUSA CAFÉ

12:00 H - MESA 1: "CRISIS DEL MODELO DE CUIDADOS. APORTACIONES Y REFLEXIONES DESDE EL TS.SANITARIO":

- **Beatriz Aranzazu Soto Caba.** *Jefa de servicio del Área Sanitaria de Pontevedra y O Salnés. "Los Cuidados: de la invisibilidad a la institucionalización".*
- **Sagrario Fernández Méndez.** *Trabajadora Social del Área Sanitaria de Lugo, A Mariña y Monforte. "El territorio como modelo integrador de cuidados".*
- **Ana Isabel Guillén Vilanova.** *Jefa de Servicio del Área Sanitaria Santiago-Barbanza. "Aspectos éticos del cuidado"*

Moderado por **Isabel Sánchez Fernández.** *Jefa de servicio del Área Sanitaria de Lugo, A Mariña y Monforte*

13:30 H - COMUNICACIONES LIBRES:

Buenas prácticas, innovación e investigación comunitaria.

Modera Mercedes Pulgar Rodríguez

Trabajadora Social de Salud Mental Área Sanitaria de Ourense, Verín y Barco de Valdeorras

14:30 H - PAUSA COMIDA

16:00 H - MESA 2. "ÁMBITOS DE ESPECIAL IMPACTO SANITARIO: INFANCIA E SAÚDE MENTAL":

- **Marcos Perez Cardoso.** *Trabajador Social de la U.A.C.O (Unidad de Acompañamiento y Orientación Personal y Familiar) de la R.A.O.G.A.L.*
- **Mayte Celeiro Mallo.** *Educadora social de la Asociación ARELA*
- **Beatriz Gómez Gómez.** *Trabajadora Social de Salud Mental Área Sanitaria de Ourense, Verín y Barco de Valdeorras*

Moderado por **Maria Jesús Lago Vilaboa.** *Jefa de Servicio del Área Sanitaria de Vigo*

17:30 H -HOMENAJE a las personas jubiladas

18:00 H - CONFERENCIA DE CLAUSURA "CUIDÁNDONOS...¿CUIDAREMOS MEJOR DESDE EL TRABAJO SOCIAL SANITARIO?"

- **Raquel Millán Susinos.** *Trabajadora Social sanitaria feminista. Secretaria General del Consejo General de Trabajo Social.*

Presenta **Maria Xosé Vázquez Vázquez.** *Trabajadora Social de Atención primaria Área Sanitaria de Ourense, Verin e Barco de Valdeorras*

19:30 H - ACTO DE CLAUSURA